



ASSOCIAÇÃO LEOAS DA SERRA
CNPJ: 22.059.655/0001-78
Rua Heitor Vila Lobos, nº 525, bairro São Francisco, Orion Parque, sala 114
Lages/SC - CEP: 88.506-400

EDITAL DE CONVOCAÇÃO Nº 01/2023
ASSEMBLEIA GERAL ORDINÁRIA
ELEIÇÃO E POSSE DE DIRETORIA 2023/2027

Eu, **GEANE FERREIRA DE JESUS**, inscrita no RG sob o nº 3.632.699 SSP/SC e no CPF sob o nº: 028.640.789-29, presidente da **ASSOCIAÇÃO LEOAS DA SERRA**, CNPJ nº 22.059.655/0001-78, no uso de minhas atribuições legais conforme previsto no Art. 16, de seu estatuto social, **CONVOCO**:

Art. 1º Todos os associados e associadas, Diretoria e Conselho Fiscal da **ASSOCIAÇÃO LEOAS DA SERRA** para Assembleia Geral Ordinária da eleição e posse de Diretoria Executiva e Conselho fiscal para mandato 2023/2027.

Art. 2º A Assembleia Geral Ordinária será realizada conforme abaixo detalhado:

Data: 13 de fevereiro de 2023

Horário: 19 horas

Local: Orion Parque

Endereço: Rua Heitor Vila Lobos, nº 525, bairro São Francisco, Orion Parque, sala 114, Lages/SC

Ordem do dia:

- I. Eleição e posse de Diretoria Executiva e Conselho Fiscal para o mandato 2023/2027.

Art. 3º Fica nomeada a Comissão Eleitoral para o processo eletivo, composta de 03 integrantes, abaixo nominados:

- I. Adriana Aparecida Costa;
- II. Clíneu dos Santos Soares;
- III. Juliana Neves de Jesus;

Parágrafo único. Fica nomeado o Sra. Adriana Aparecida Costa presidente da Comissão Eleitoral.

Lages, 13 de janeiro de 2023.

GEANE FERREIRA DE JESUS
Presidente
Associação Leões da Serra

MP obtém primeira condenação, na Serra, por crime de violência psicológica

O réu cumpria pena por duas tentativas de homicídio e por crimes relacionados à violência doméstica

O Ministério Público de Santa Catarina (MPSC) obteve a condenação de um homem que quebrou vários eletrodomésticos da ex-companheira para coagi-la a conversar com ele, motivado por ciúme. A 2ª Vara Criminal da Comarca de Lages determinou o pagamento de R\$ 5 mil por danos morais e materiais e sentenciou o réu a um ano de reclusão por violência psicológica e a dois meses e 10 dias de detenção por ameaça. As penas serão cumpridas em regime semiaberto.



FOTO: DIVULGAÇÃO

viadas para a vítima por WhatsApp. Foram cinco vídeos mostrando a destruição de uma TV, uma chaleira elétrica, uma cafeteira, uma batedeira e um liquidificador. Em todos eles, o homem ofendeu, xingou e ameaçou a mulher de morte caso fosse denunciado. Mesmo assim, ela acionou a Polícia Militar (PM) e o réu foi preso em flagrante, visivelmente alcoolizado. A vítima respondeu a um questionário apli-

cado pelo MPSC relatando todos os sintomas psicológicos que apresentou em decorrência da violência.

Foi a primeira vez que um homem foi condenado, na região serrana, pelo crime de violência psicológica, demonstrando que qualquer conduta de manipulação, controle e humilhação da mulher, em contexto doméstico e familiar, será punida", completa.

Petrobras aumenta preço de venda de gasolina para as distribuidoras



FOTO: DIVULGAÇÃO

A partir de (25), o preço médio de venda de gasolina A da Petrobras para as distribuidoras passará de R\$ 3,08 para R\$ 3,31 por litro, aumento de R\$ 0,23 por litro. "Considerando a mistura obrigatória de 73% de gasolina A e 27% de etanol anidro para a composição da gasolina comercializada nos postos, a parcela da Petrobras no preço ao consumidor será, em média, R\$ 2,42 a cada litro vendido na bomba", diz a nota da companhia. No dia 7 de dezembro, o preço médio de venda da gasolina A da Petrobras para as distribuidoras passou de R\$ 3,28 para R\$ 3,08 por litro, redução de R\$ 0,20 por litro. Segundo a empresa, esse aumento acompanha a evolução dos preços de referência e é coerente com a prática de preços da Petrobras, "que busca o equilíbrio dos seus preços com o mercado, mas sem o repasse para os preços internos da volatilidade conjuntural das cotações e da taxa de câmbio".

Publicações Legais

EDITAL DE DESMEMBRAMENTO
Terezinha Blomer Conradi – Oficial Titular do 1º Ofício de Registro de Imóveis desta Comarca de Lages-SC; FAZ PÚBLICO, para ciência dos interessados, em cumprimento ao disposto do Art. 19 da Lei Federal 6.766/79, que a proprietária, Iracema Padilha Pontes, apresentou requerimento, memorial descritivo, planta e demais documentos necessários para registro do **DESMEMBRAMENTO** aprovado pela Prefeitura Municipal, através do Decreto nº 20.001 de 18/10/2022, referente ao imóvel urbano, situado no lado ímpar da Rodovia Dr. Celso Ramos Branco, distante 60,00m da esquina formada com a Rua Francana Futebol Clube, Bairro Santa Clara, nesta cidade de Lages-SC, com a área superficial de 6.655,28m², constante da matrícula nº 35.684 deste Ofício, a proprietária pretende desmembrar o terreno em 03 (três) áreas menores, denominadas, Área "01", com 626,46m², Área "02", com 638,58m², e Área "03", com 5.390,26m², com parecer favorável do Ministério Público, Ofício n. 0001/2023/13PJ/LAG. As impugnações daqueles que se julgarem prejudicados quanto ao domínio do referido imóvel, deverão ser apresentadas dentro do prazo de 15 dias a contar da data da terceira e última publicação do presente edital. Findo o prazo e não havendo reclamação, será feito o registro, ficando os documentos à disposição dos interessados, nesta serventia. Lages, 11 de janeiro de 2023.

Quadro de Áreas	Área
LOTE 01	Área = 626,46m²
LOTE 02	Área = 638,58m²
LOTE 03	Área = 5.390,26m²
Total	Área = 6.655,28m²

SIMPROEL
 Sindicato Municipal dos Profissionais em Educação de Lages

EDITAL DE CONVOCAÇÃO
ASSEMBLEIA GERAL EXTRAORDINÁRIA

A Presidente do Sindicato Municipal dos Profissionais em Educação de Lages – SIMPROEL, Elaine Cristina Reinaldo de Moraes, brasileira, residente e domiciliada na Rua Fredolino Varela, 598, bairro São Luiz, Lages (SC), portadora do Registro Geral SSC nº 3686252, inscrita no CPF nº 019.183.199-95, no uso das atribuições que lhe confere o Art. 31 do Estatuto da Entidade, convoca todos os associados para Assembleia Geral Extraordinária, que será realizada no dia 02/02/2023 (quinta-feira), na Associação Empresarial de Lages/SC - ACIL, localizada na Avenida Belizário Ramos, nº 276, Centro, Lages (SC), 88501-066, com primeira chamada às 18h, com 50% dos associados presentes, e em segunda chamada às 18h30min, com qualquer número de associados presentes, a fim de deliberar sobre a Pauta de Reindicações 2023.

Lages, 26/01/2023

Elaine Cristina Reinaldo de Moraes
 Presidente

Rua Caetano Vieira da Costa, 140, Edifício VF, 3º andar, Centro, Lages (SC), CEP 88.502-070
 Whatsapp: (49) 99198 9364 – e-mail: comunicacao@simproel.com

ASSOCIAÇÃO LEOS DA SERRA
 CNPJ: 22.059.655/0001-78
 Rua Heitor Vila Lobos, nº 525, bairro São Francisco, Orion Parque, sala 114
 Lages/SC - CEP: 88.506-400

EDITAL DE CONVOCAÇÃO Nº 01/2023
ASSEMBLEIA GERAL EXTRAORDINÁRIA
ELEIÇÃO E POSSE DE DIRETORIA 2023/2026

Eu, **GEANE FERREIRA DE JESUS**, inscrita no RG sob o nº 3.632.699 SSP/SC e no CPF sob o nº: 028.640.789-29, presidente da **ASSOCIAÇÃO LEOS DA SERRA**, CNPJ nº 22.059.655/0001-78, no uso de minhas atribuições legais conforme previsto no Art. 16, de seu estatuto social, **CONVOCO**:

Art. 1º - Todos os associados e associadas, Diretoria e Conselho Fiscal da **ASSOCIAÇÃO LEOS DA SERRA** para Assembleia Geral Extraordinária de eleição e posse de Diretoria Executiva e Conselho fiscal para mandato 2023/2026.

Art.2º - A Assembleia Geral Extraordinária será realizada conforme abaixo detalhado:

Data: 13 de fevereiro de 2023
 Horário: 19 horas
 Local: Orion Parque
 Endereço: Rua Heitor Vila Lobos, nº 525, bairro São Francisco, Orion Parque, sala 114, Lages/SC
 Ordem do dia:

- Eleição e posse de Diretoria Executiva e Conselho Fiscal para o mandato 2023/2026.

Art. 3º - Fica nomeada a Comissão Eleitoral para o processo eletivo, composta de 03 integrantes, abaixo nominados:

- Adriana Aparecida Costa;
- Cleuene dos Santos Soares;
- Juliana Neves de Jesus;

1º - Fica nomeado a Sra. Adriana Aparecida Costa presidente da Comissão Eleitoral.

2º - A instrução normativa sobre o processo eleitoral está disponível em <http://www.leosdaserria.com.br>.

Lages, 25 de janeiro de 2023.

Geane Ferreira de Jesus
 Presidente ALS
 Associação Leos da Serra

EDITAL USUCAPÃO EXTRAJUDICIAL nº 01/2023

PEDIDO DE RECONHECIMENTO EXTRAJUDICIAL DE USUCAPÃO - PROTOCOLO nº: 99.869/2022

REQUERENTES: Roselene Bertolo, Claudio Romano Bertolo, Mari Terezinha dos Santos Bertolo, Claudete Bertolo, Sirlene Bertolo, Roberto Carlos Bertolo, Sandra Mara Tavares Bertolo, Rubens Bertolo, Geovani Bertolo, Jaqueline Ribeiro dos Santos, Lucas Fernando Bertolo, Jairo Terezinha Bertolo, Fernando Fogaça Bertolo

PROPRIETÁRIOS IMÓVEL: Antonio José Oscar Ribas, Gilcineir Cordeiro Ribas, Estação de Área Cruz de Malta Ltda - ME, Germanino Cordeiro Filho, Clarinda Pereira Cordeiro, Celso Carlos Pezzo

INTIMANDO: Diana Inês Zúnia Vieira, Antonio José Oscar Ribas, Gilcineir Cordeiro Ribas, Valdeir Speranza, Cidney Luiz Barbosa Bet, RosMeri Branco Bet, Rita Maria F. Moreira e Fabiano Lenox Xavier, Réus inerteos e eventuais interessados.

A OFICIAL DO PRIMEIRO REGISTRO DE IMÓVEIS DO MUNICÍPIO E COMARCA DE LAGES, Sra. Terezinha Blomer Conradi.

DESCRIÇÃO DO BEM: UMA GLEBA DE TERRAS com a área superficial de 92.913,84m2 (noventa e dois mil, novecentos e treze metros com oitenta e quatro décimos quadrados), localizada no marco denominado P10, georreferenciado no Sistema Geodésico Brasileiro, DATUM - SIRGAS 2000, MC-S1'W, coordenadas Plano Retangulares Relativas, Sistema UTM: E=56307.528 m e N=691893.299 m dividindo-se em o HIRENE APARECIDA PEZZI FIGUEIREDO, CPF: 892.387.029-34; LOTE 14 QUADRA 7, MATRÍCULA: 20.188 com o arizante de 98'20'29" e distância de 25,05 m até o marco P11 (E=56300.000 m e N=691892,964m); Lote 15 com o arizante de 98'20'29" e distância de 16,00 m até o marco P12 (E=56318,138 m e N=691892,272 m); Lote 16 com o arizante de 98'20'29" e distância de 16,00 m até o marco P13 (E=56318,138 m e N=691892,272 m); Lote 17 com o arizante de 98'20'29" e distância de 16,00 m até o marco P14 (E=56318,138 m e N=691892,272 m); Lote 18 com o arizante de 98'20'29" e distância de 16,00 m até o marco P15 (E=56318,138 m e N=691892,272 m); Lote 19 com o arizante de 98'20'29" e distância de 16,00 m até o marco P16 (E=56318,138 m e N=691892,272 m); Lote 20 com o arizante de 98'20'29" e distância de 16,00 m até o marco P17 (E=56318,138 m e N=691892,272 m); Lote 21 com o arizante de 98'20'29" e distância de 16,00 m até o marco P18 (E=56318,138 m e N=691892,272 m); Lote 22 com o arizante de 98'20'29" e distância de 16,00 m até o marco P19 (E=56318,138 m e N=691892,272 m); Lote 23 com o arizante de 98'20'29" e distância de 16,00 m até o marco P20 (E=56318,138 m e N=691892,272 m); Lote 24 com o arizante de 98'20'29" e distância de 16,00 m até o marco P21 (E=56318,138 m e N=691892,272 m); Lote 25 com o arizante de 98'20'29" e distância de 16,00 m até o marco P22 (E=56318,138 m e N=691892,272 m); Lote 26 com o arizante de 98'20'29" e distância de 16,00 m até o marco P23 (E=56318,138 m e N=691892,272 m); Lote 27 com o arizante de 98'20'29" e distância de 16,00 m até o marco P24 (E=56318,138 m e N=691892,272 m); Lote 28 com o arizante de 98'20'29" e distância de 16,00 m até o marco P25 (E=56318,138 m e N=691892,272 m); Lote 29 com o arizante de 98'20'29" e distância de 16,00 m até o marco P26 (E=56318,138 m e N=691892,272 m); Lote 30 com o arizante de 98'20'29" e distância de 16,00 m até o marco P27 (E=56318,138 m e N=691892,272 m); Lote 31 com o arizante de 98'20'29" e distância de 16,00 m até o marco P28 (E=56318,138 m e N=691892,272 m); Lote 32 com o arizante de 98'20'29" e distância de 16,00 m até o marco P29 (E=56318,138 m e N=691892,272 m); Lote 33 com o arizante de 98'20'29" e distância de 16,00 m até o marco P30 (E=56318,138 m e N=691892,272 m); Lote 34 com o arizante de 98'20'29" e distância de 16,00 m até o marco P31 (E=56318,138 m e N=691892,272 m); Lote 35 com o arizante de 98'20'29" e distância de 16,00 m até o marco P32 (E=56318,138 m e N=691892,272 m); Lote 36 com o arizante de 98'20'29" e distância de 16,00 m até o marco P33 (E=56318,138 m e N=691892,272 m); Lote 37 com o arizante de 98'20'29" e distância de 16,00 m até o marco P34 (E=56318,138 m e N=691892,272 m); Lote 38 com o arizante de 98'20'29" e distância de 16,00 m até o marco P35 (E=56318,138 m e N=691892,272 m); Lote 39 com o arizante de 98'20'29" e distância de 16,00 m até o marco P36 (E=56318,138 m e N=691892,272 m); Lote 40 com o arizante de 98'20'29" e distância de 16,00 m até o marco P37 (E=56318,138 m e N=691892,272 m); Lote 41 com o arizante de 98'20'29" e distância de 16,00 m até o marco P38 (E=56318,138 m e N=691892,272 m); Lote 42 com o arizante de 98'20'29" e distância de 16,00 m até o marco P39 (E=56318,138 m e N=691892,272 m); Lote 43 com o arizante de 98'20'29" e distância de 16,00 m até o marco P40 (E=56318,138 m e N=691892,272 m); Lote 44 com o arizante de 98'20'29" e distância de 16,00 m até o marco P41 (E=56318,138 m e N=691892,272 m); Lote 45 com o arizante de 98'20'29" e distância de 16,00 m até o marco P42 (E=56318,138 m e N=691892,272 m); Lote 46 com o arizante de 98'20'29" e distância de 16,00 m até o marco P43 (E=56318,138 m e N=691892,272 m); Lote 47 com o arizante de 98'20'29" e distância de 16,00 m até o marco P44 (E=56318,138 m e N=691892,272 m); Lote 48 com o arizante de 98'20'29" e distância de 16,00 m até o marco P45 (E=56318,138 m e N=691892,272 m); Lote 49 com o arizante de 98'20'29" e distância de 16,00 m até o marco P46 (E=56318,138 m e N=691892,272 m); Lote 50 com o arizante de 98'20'29" e distância de 16,00 m até o marco P47 (E=56318,138 m e N=691892,272 m); Lote 51 com o arizante de 98'20'29" e distância de 16,00 m até o marco P48 (E=56318,138 m e N=691892,272 m); Lote 52 com o arizante de 98'20'29" e distância de 16,00 m até o marco P49 (E=56318,138 m e N=691892,272 m); Lote 53 com o arizante de 98'20'29" e distância de 16,00 m até o marco P50 (E=56318,138 m e N=691892,272 m); Lote 54 com o arizante de 98'20'29" e distância de 16,00 m até o marco P51 (E=56318,138 m e N=691892,272 m); Lote 55 com o arizante de 98'20'29" e distância de 16,00 m até o marco P52 (E=56318,138 m e N=691892,272 m); Lote 56 com o arizante de 98'20'29" e distância de 16,00 m até o marco P53 (E=56318,138 m e N=691892,272 m); Lote 57 com o arizante de 98'20'29" e distância de 16,00 m até o marco P54 (E=56318,138 m e N=691892,272 m); Lote 58 com o arizante de 98'20'29" e distância de 16,00 m até o marco P55 (E=56318,138 m e N=691892,272 m); Lote 59 com o arizante de 98'20'29" e distância de 16,00 m até o marco P56 (E=56318,138 m e N=691892,272 m); Lote 60 com o arizante de 98'20'29" e distância de 16,00 m até o marco P57 (E=56318,138 m e N=691892,272 m); Lote 61 com o arizante de 98'20'29" e distância de 16,00 m até o marco P58 (E=56318,138 m e N=691892,272 m); Lote 62 com o arizante de 98'20'29" e distância de 16,00 m até o marco P59 (E=56318,138 m e N=691892,272 m); Lote 63 com o arizante de 98'20'29" e distância de 16,00 m até o marco P60 (E=56318,138 m e N=691892,272 m); Lote 64 com o arizante de 98'20'29" e distância de 16,00 m até o marco P61 (E=56318,138 m e N=691892,272 m); Lote 65 com o arizante de 98'20'29" e distância de 16,00 m até o marco P62 (E=56318,138 m e N=691892,272 m); Lote 66 com o arizante de 98'20'29" e distância de 16,00 m até o marco P63 (E=56318,138 m e N=691892,272 m); Lote 67 com o arizante de 98'20'29" e distância de 16,00 m até o marco P64 (E=56318,138 m e N=691892,272 m); Lote 68 com o arizante de 98'20'29" e distância de 16,00 m até o marco P65 (E=56318,138 m e N=691892,272 m); Lote 69 com o arizante de 98'20'29" e distância de 16,00 m até o marco P66 (E=56318,138 m e N=691892,272 m); Lote 70 com o arizante de 98'20'29" e distância de 16,00 m até o marco P67 (E=56318,138 m e N=691892,272 m); Lote 71 com o arizante de 98'20'29" e distância de 16,00 m até o marco P68 (E=56318,138 m e N=691892,272 m); Lote 72 com o arizante de 98'20'29" e distância de 16,00 m até o marco P69 (E=56318,138 m e N=691892,272 m); Lote 73 com o arizante de 98'20'29" e distância de 16,00 m até o marco P70 (E=56318,138 m e N=691892,272 m); Lote 74 com o arizante de 98'20'29" e distância de 16,00 m até o marco P71 (E=56318,138 m e N=691892,272 m); Lote 75 com o arizante de 98'20'29" e distância de 16,00 m até o marco P72 (E=56318,138 m e N=691892,272 m); Lote 76 com o arizante de 98'20'29" e distância de 16,00 m até o marco P73 (E=56318,138 m e N=691892,272 m); Lote 77 com o arizante de 98'20'29" e distância de 16,00 m até o marco P74 (E=56318,138 m e N=691892,272 m); Lote 78 com o arizante de 98'20'29" e distância de 16,00 m até o marco P75 (E=56318,138 m e N=691892,272 m); Lote 79 com o arizante de 98'20'29" e distância de 16,00 m até o marco P76 (E=56318,138 m e N=691892,272 m); Lote 80 com o arizante de 98'20'29" e distância de 16,00 m até o marco P77 (E=56318,138 m e N=691892,272 m); Lote 81 com o arizante de 98'20'29" e distância de 16,00 m até o marco P78 (E=56318,138 m e N=691892,272 m); Lote 82 com o arizante de 98'20'29" e distância de 16,00 m até o marco P79 (E=56318,138 m e N=691892,272 m); Lote 83 com o arizante de 98'20'29" e distância de 16,00 m até o marco P80 (E=56318,138 m e N=691892,272 m); Lote 84 com o arizante de 98'20'29" e distância de 16,00 m até o marco P81 (E=56318,138 m e N=691892,272 m); Lote 85 com o arizante de 98'20'29" e distância de 16,00 m até o marco P82 (E=56318,138 m e N=691892,272 m); Lote 86 com o arizante de 98'20'29" e distância de 16,00 m até o marco P83 (E=56318,138 m e N=691892,272 m); Lote 87 com o arizante de 98'20'29" e distância de 16,00 m até o marco P84 (E=56318,138 m e N=691892,272 m); Lote 88 com o arizante de 98'20'29" e distância de 16,00 m até o marco P85 (E=56318,138 m e N=691892,272 m); Lote 89 com o arizante de 98'20'29" e distância de 16,00 m até o marco P86 (E=56318,138 m e N=691892,272 m); Lote 90 com o arizante de 98'20'29" e distância de 16,00 m até o marco P87 (E=56318,138 m e N=691892,272 m); Lote 91 com o arizante de 98'20'29" e distância de 16,00 m até o marco P88 (E=56318,138 m e N=691892,272 m); Lote 92 com o arizante de 98'20'29" e distância de 16,00 m até o marco P89 (E=56318,138 m e N=691892,272 m); Lote 93 com o arizante de 98'20'29" e distância de 16,00 m até o marco P90 (E=56318,138 m e N=691892,272 m); Lote 94 com o arizante de 98'20'29" e distância de 16,00 m até o marco P91 (E=56318,138 m e N=691892,272 m); Lote 95 com o arizante de 98'20'29" e distância de 16,00 m até o marco P92 (E=56318,138 m e N=691892,272 m); Lote 96 com o arizante de 98'20'29" e distância de 16,00 m até o marco P93 (E=56318,138 m e N=691892,272 m); Lote 97 com o arizante de 98'20'29" e distância de 16,00 m até o marco P94 (E=56318,138 m e N=691892,272 m); Lote 98 com o arizante de 98'20'29" e distância de 16,00 m até o marco P95 (E=56318,138 m e N=691892,272 m); Lote 99 com o arizante de 98'20'29" e distância de 16,00 m até o marco P96 (E=56318,138 m e N=691892,272 m); Lote 100 com o arizante de 98'20'29" e distância de 16,00 m até o marco P97 (E=56318,138 m e N=691892,272 m); Lote 101 com o arizante de 98'20'29" e distância de 16,00 m até o marco P98 (E=56318,138 m e N=691892,272 m); Lote 102 com o arizante de 98'20'29" e distância de 16,00 m até o marco P99 (E=56318,138 m e N=691892,272 m); Lote 103 com o arizante de 98'20'29" e distância de 16,00 m até o marco P100 (E=56318,138 m e N=691892,272 m); Lote 104 com o arizante de 98'20'29" e distância de 16,00 m até o marco P101 (E=56318,138 m e N=691892,272 m); Lote 105 com o arizante de 98'20'29" e distância de 16,00 m até o marco P102 (E=56318,138 m e N=691892,272 m); Lote 106 com o arizante de 98'20'29" e distância de 16,00 m até o marco P103 (E=56318,138 m e N=691892,272 m); Lote 107 com o arizante de 98'20'29" e distância de 16,00 m até o marco P104 (E=56318,138 m e N=691892,272 m); Lote 108 com o arizante de 98'20'29" e distância de 16,00 m até o marco P105 (E=56318,138 m e N=691892,272 m); Lote 109 com o arizante de 98'20'29" e distância de 16,00 m até o marco P106 (E=56318,138 m e N=691892,272 m); Lote 110 com o arizante de 98'20'29" e distância de 16,00 m até o marco P107 (E=56318,138 m e N=691892,272 m); Lote 111 com o arizante de 98'20'29" e distância de 16,00 m até o marco P108 (E=56318,138 m e N=691892,272 m); Lote 112 com o arizante de 98'20'29" e distância de 16,00 m até o marco P109 (E=56318,138 m e N=691892,272 m); Lote 113 com o arizante de 98'20'29" e distância de 16,00 m até o marco P110 (E=56318,138 m e N=691892,272 m); Lote 114 com o arizante de 98'20'29" e distância de 16,00 m até o marco P111 (E=56318,138 m e N=691892,272 m); Lote 115 com o arizante de 98'20'29" e distância de 16,00 m até o marco P112 (E=56318,138 m e N=691892,272 m); Lote 116 com o arizante de 98'20'29" e distância de 16,00 m até o marco P113 (E=56318,138 m e N=691892,272 m); Lote 117 com o arizante de 98'20'29" e distância de 16,00 m até o marco P114 (E=56318,138 m e N=691892,272 m); Lote 118 com o arizante de 98'20'29" e distância de 16,00 m até o marco P115 (E=56318,138 m e N=691892,272 m); Lote 119 com o arizante de 98'20'29" e distância de 16,00 m até o marco P116 (E=56318,138 m e N=691892,272 m); Lote 120 com o arizante de 98'20'29" e distância de 16,00 m até o marco P117 (E=56318,138 m e N=691892,272 m); Lote 121 com o arizante de 98'20'29" e distância de 16,00 m até o marco P118 (E=56318,138 m e N=691892,272 m); Lote 122 com o arizante de 98'20'29" e distância de 16,00 m até o marco P119 (E=56318,138 m e N=691892,272 m); Lote 123 com o arizante de 98'20'29" e distância de 16,00 m até o marco P120 (E=56318,138 m e N=691892,272 m); Lote 124 com o arizante de 98'20'29" e distância de 16,00 m até o marco P121 (E=56318,138 m e N=691892,272 m); Lote 125 com o arizante de 98'20'29" e distância de 16,00 m até o marco P122 (E=56318,138 m e N=691892,272 m); Lote 126 com o arizante de 98'20'29" e distância de 16,00 m até o marco P123 (E=56318,138 m e N=691892,272 m); Lote 127 com o arizante de 98'20'29" e distância de 16,00 m até o marco P124 (E=56318,138 m e N=691892,272 m); Lote 128 com o arizante de 98'20'29" e distância de 16,00 m até o marco P125 (E=56318,138 m e N=691892,272 m); Lote 129 com o arizante de 98'20'29" e distância de 16,00 m até o marco P126 (E=56318,138 m e N=691892,272 m); Lote 130 com o arizante de 98'20'29" e distância de 16,00 m até o marco P127 (E=56318,138 m e N=691892,272 m); Lote 131 com o arizante de 98'20'29" e distância de 16,00 m até o marco P128 (E=56318,138 m e N=691892,272 m); Lote 132 com o arizante de 98'20'29" e distância de 16,00 m até o marco P129 (E=56318,138 m e N=691892,272 m); Lote 133 com o arizante de 98'20'29" e distância de 16,00 m até o marco P130 (E=56318,138 m e N=691892,272 m); Lote 134 com o arizante de 98'20'29" e distância de 16,00 m até o marco P131 (E=56318,138 m e N=691892,272 m); Lote 135 com o arizante de 98'20'29" e distância de 16,00 m até o marco P132 (E=56318,138 m e N=691892,272 m); Lote 136 com o arizante de 98'20'29" e distância de 16,00 m até o marco P133 (E=56318,138 m e N=691892,272 m); Lote 137 com o arizante de 98'20'29" e distância de 16,00 m até o marco P134 (E=56318,138 m e N=691892,272 m); Lote 138 com o arizante de 98'20'29" e distância de 16,00 m até o marco P135 (E=56318,138 m e N=691892,272 m); Lote 139 com o arizante de 98'20'29" e distância de 16,00 m até o marco P136 (E=56318,138 m e N=691892,272 m); Lote 140 com o arizante de 98'20'29" e distância de 16,00 m até o marco P137 (E=56318,138 m e N=691892,272 m); Lote 141 com o arizante de 98'20'29" e distância de 16,00 m até o marco P138 (E=56318,138 m e N=691892,272 m); Lote 142 com o arizante de 98'20'29" e distância de 16,00 m até o marco P139 (E=56318,138 m e N=691892,272 m); Lote 143 com o arizante de 98'20'29" e distância de 16,00 m até o marco P140 (E=56318,138 m e N=691892,272 m); Lote 144 com o arizante de 98'20'29" e distância de 16,00 m até o marco P141 (E=56318,138 m e N=691892,272 m); Lote 145 com o arizante de 98'20'29" e distância de 16,00 m até o marco P14

Deputados serranos tomam posse na ALESC

Casa cheia na posse da 20ª Legislatura na Assembleia Legislativa



FOTO: RODOLFO ESPANOLA / AGENCIAL

Com a presença de inúmeras autoridades; familiares, amigos e colaboradores, convidados dos deputados eleitos, e com ampla cobertura da imprensa, foi realizada a sessão preparatória de posse da 20ª Legislatura na Assembleia Legislativa. A solenidade ocorreu no Plenário Osni Régis, na manhã desta quarta-feira, 1º de fevereiro, e foi acompanhada também por telão, colocado no Hall do Palácio Barriga Verde, e transmitida ao vivo pelos canais da Alesc.

Lucas Neves, Carmen Zanotto, Mario Mota, e Marcius Machado tomaram posse para seus cargos de respectivos deputados

Os representantes da Serra Catarinense na Alesc, os deputados Marcius Machado (PL) e Lucas Neves (Podemos) reuniram-se na tarde desta quarta-feira (01), após a cerimônia de posse da 20ª legislatura catarinense.

Desejando boas-vindas e boa sorte no mandato que se inicia, os deputados conversaram sobre os projetos futuros para a região serrana.

Os chefes de gabinete dos respectivos deputados, Cleves Couto e Juliano Chiodelli, também estiveram presentes.

Marcius parte para seu segundo mandato como deputado estadual e foi reeleito com 39.749 mil votos, a grande maioria deles na Serra Catari-

nense, sendo o mais votado nos 18 municípios que compreendem a região.

Mauro de Nadal (MDB) é eleito presidente da Assembleia

Com um discurso conciliador, o parlamentar foi eleito para comandar o Parlamento catarinense pelos próximos dois anos. Recebeu 38 votos a favor e dois contrários.

Em sessão preparatória para eleição da presidência e mesa diretora da Assembleia Legislativa para o biênio 2023-2025, o deputado Mauro de Nadal (MDB) foi eleito presidente do Parlamento Catarinense. Dos 40 deputados, 38 deles votaram favoravelmente ao nome proposto, candidato único, uma vez que o outro postulante, José Milton Scheffer, também do MDB, abriu mão da candidatura em favor de seu correligionário. A necessidade de união, de harmonia e de fortalecimento da Assembleia Legislativa de Santa Catarina foi a expressão dos parlamentares ao confirmar o voto em Nadal.

Posse na Câmara dos Deputados

Deputados federais eleitos tomam posse e dão início à 57ª legislatura da Câmara, entre eles a lagesana Carmen Zanotto que licenciou-se da secretaria de Estado da saúde para ser empossada deputada.

Urubici está de aniversário e comemora com show nacional

O município de Urubici completa 66 anos de emancipação política - administrativa nesta sexta - feira (03/02) e para comemorar esta data será feito uma programação especial que conta inclusive com o show nacional do cantor Gustavo Mioto.

O show será neste dia 3 de fevereiro além de outras atrações locais, como o 51º Rodeio Crioulo que ocorrerá no Parque de Exposições Manoel Prá, de 02 a 05 de fevereiro.



FOTO: DIVULGAÇÃO

Segundo a Prefeita Mariza Costa, a festa é em comemoração pelo desenvolvimento que o município passa. Na programação o destaque mesmo é o 51º Rodeio Crioulo e

a presença do Menino Campeiro na Vaca Parada, 4ª Duelo de Prenda Amazonas da Serra e diversos campeonatos valendo grande premiações.

Publicações Legais

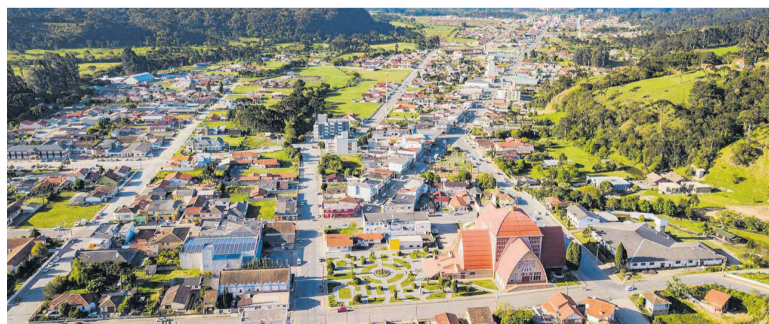

ASSOCIAÇÃO LEOS DA SERRA
CNPJ: 22.059.655/0001-78
Rua Heitor Vila Lobos, nº 525, bairro São Francisco, Orion Parque, sala 114
Lages/SC - CEP: 88.506-400

EDITAL DE CONVOCAÇÃO Nº 01/2023
ASSEMBLEIA GERAL EXTRAORDINÁRIA
ELEIÇÃO E POSSE DE DIRETORIA 2023/2026

Eu, **GEANE FERREIRA DE JESUS**, inscrita no RG sob o nº 3.632.699 SSP/SC e no CPF sob o nº: 028.640.789-29, presidente da **ASSOCIAÇÃO LEOS DA SERRA**, CNPJ nº 22.059.655/0001-78, no uso de minhas atribuições legais conforme previsto no Art. 16, de seu estatuto social, **CONVOCO**:

Art. 1º - Todos os associados e associadas, Diretoria e Conselho Fiscal da **ASSOCIAÇÃO LEOS DA SERRA** para Assembleia Geral Extraordinária de eleição e posse de Diretoria Executiva e Conselho fiscal para mandato 2023/2026.

Art.2º - A Assembleia Geral Extraordinária será realizada conforme abaixo detalhado:

Data: 13 de fevereiro de 2023

Horário: 19 horas

Local: Orion Parque

Endereço: Rua Heitor Vila Lobos, nº 525, bairro São Francisco, Orion Parque, sala 114, Lages/SC

Ordem do dia:

I. Eleição e posse de Diretoria Executiva e Conselho Fiscal para o mandato 2023/2026.

Art. 3º - Fica nomeada a Comissão Eleitoral para o processo eletivo, composta de 03 integrantes, abaixo nominados:

- I. Adriana Aparecida Costa;
- II. Clineu dos Santos Soares;
- III. Juliana Neves de Jesus;

§1º - Fica nomeado a Sra. Adriana Aparecida Costa presidente da Comissão Eleitoral.

§2º - A instrução normativa sobre o processo eletivo está disponível em <http://www.leosdaserra.com.br>.

Lages, 25 de janeiro de 2023.

Geane Ferreira de Jesus
Presidente ALS
Associação Leos da Serra



www.unimed.coop.br/web/lages
Rua Frei Gabriel, 115
88502-030 - Centro, Lages - SC
T: (49) 3221-6600

somoscoop

Ofício Dir. Exec. nº 005/2023

UNIMED LAGES - COOPERATIVA DE TRABALHO MÉDICO DA REGIÃO DO PLANALTO SERRANO
CNPJ 85.246.916/0001-89 - NIRE 42400012051 - ANS 318213
EDITAL DE CONVOCAÇÃO - ASSEMBLEIA GERAL ORDINÁRIA

O Presidente da UNIMED LAGES - Cooperativa de Trabalho Médico da Região do Planalto Serrano, no uso de suas atribuições que lhe confere os Artigos 23 e 35 do Estatuto Social, observando o disposto no art. 43-A da Lei nº 5.754/1971 e Instrução Normativa DREI nº 81, convoca todos os Cooperados para participar da Assembleia Geral Ordinária a ser realizada na Associação Médica da Serra, sito na Rua: Barroelona nº 350 - Bairro Santa Cândida, em Lages/SC, às 18:00 horas do dia 08 de março de 2023 (segunda-feira), em primeira convocação, com o mínimo de dois terços dos Cooperados em condições de votar; ou às 19:00 horas em segunda convocação, com o mínimo da metade e mais um dos Cooperados em condições de votar; ou ainda às 20:00 horas, em terceira e última convocação, com a presença legal de no mínimo 10 (dez) Cooperados em condições de votar, onde será discutida a seguinte:

ORDEM DO DIA

1. Deliberar sobre a Prestação de Contas, compreendendo Relatório do Conselho de Administração, Balanço Geral, Demonstrativo de Sobras e Perdas e demais Demonstrações Financeiras relativas ao Exercício Social encerrado em 31/12/2022, bem como o Relatório da Auditoria Externa e Parecer do Conselho Fiscal;
2. Deliberar sobre a destinação das sobras ou rateio das perdas apuradas;
3. Reavaliar a destinação dos recursos transferidos a Fundos Assembleares em exercícios anteriores;
4. Eleger os componentes do Conselho de Administração e Diretoria Executiva, para o mandato até 31/03/2027;
5. Eleger os componentes do Conselho Fiscal, bem como seus respectivos suplentes, para o exercício social de 2023;
6. Fixar a indenização a ser paga à Diretoria Executiva e/ou Cooperados, pelo desprendimento de tempo nas atividades administrativas; Cálculo de presença aos Conselhos de Administração, Técnico e Fiscal; e Diárias de Viagem a serviço da Cooperativa;
7. Fixar o valor da Subscrição Mínima de Quotas-Parte de Capital para novos cooperados e deliberar sobre o cálculo de juros sobre o Capital Integralizado;
8. Referendar o desligamento, demissão e/ou eliminação de cooperados no decorrer do exercício de 2022;
9. Deliberar sobre o reajuste da produção dos Cooperados (Consultas e Honorários Médicos) para o exercício de 2023.

Observações:

- a) O número de Cooperados, para efeito de cálculo de "quórum" de instalação, é nesta data de 222;
- b) O prazo para inscrição das chapas se dará até o dia 24/02/2023 (sexta-feira), às 17:00 (dezesseis) horas, na Sede da Cooperativa, devendo ser observado pelos candidatos as exigências estatutárias e legais;
- c) A Ordem do Dia não demanda apresentação de documentos prévios para deliberação;
- d) Não há documentos prévios exigidos para participação do Cooperado;
- e) A Assembleia não está sendo realizada na sede da Cooperativa por falta de espaço adequado.

Lages, 02 de fevereiro de 2023



UNIMED LAGES - Cooperativa de Trabalho Médico da Região do Planalto Serrano
Registro de Operadora nº 318213
Dr. Alice Fernandes Filho
Presidente

coop Membro da Aliança Cooperativa Internacional

"Cooperativismo: caminho para a democracia e a paz."
Roberto Rodrigues

ANS - nº 318213

ASSOCIAÇÃO DOS FUNCIONÁRIOS DO BANESPA AGÊNCIA LAGES

CNPJ Nº 78.489.630/0001-69

Assembleia Geral Ordinária e Extraordinária

EDITAL DE CONCAÇÃO

O Presidente da Associação dos Funcionários do Banespa Lages, no uso das atribuições que lhe confere o art. 23 do Estatuto Social, convoca os associados, em condições de votar conforme art. 7º do Estatuto, para se reunirem em **Assembleia Geral Ordinária e Extraordinária** a realizar-se no dia **01/02/2023 na sede social do Sindicato - SINTROL, Av. Brasil, nº 632, Bairro São Cristóvão, Lages/SC**, às 20:00 horas em primeira convocação e às 20:30 horas em segunda convocação, para deliberar sobre os seguintes assuntos conforme os arts. 15, 16, 19 e 38 do Estatuto:

ORDEM DO DIA: I - Assembleia Geral Ordinária: (1) - Deliberar e aprovar o relatório da diretoria, balanço patrimonial e demais demonstrações contábeis, bem como contas do exercício findo; **(2) -** Deliberar sobre demais assuntos que lhes sejam submetidos pela Diretoria. **II - Assembleia Geral Extraordinária - (3) A dissolução e Extinção da Associação Banespinha por decisão dos associados em dia com suas obrigações; (4) Outros assuntos que não sejam de competência exclusiva da Assembleia Geral Ordinária.**

Lages/SC., 02 de janeiro de 2023

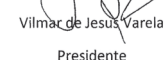
Vilmar de Jesus Varela
Presidente

Reconhecimento de Paternidade não tem local e nem idade

Há anos pai e filho já conviviam e reatavam os laços, mas decidiram formalizar o parentesco da maneira correta

No dia 1º de fevereiro de 2023, na sala de audiências do Instituto Paternidade Responsável, localizada na Uniplac, foi realizado o quinto reconhecimento paterno do ano, mas único e emblemático. Os nomes foram alterados para manter a privacidade das partes.

O senhor C. N. dos S., de oitenta e cinco anos, reconheceu a paternidade de J.C., de cinquenta anos de idade. A iniciativa surgiu de ambos, o senhor C. N. se envolveu com a mãe de J., dona E.C., no início dos anos setenta, chegaram a conviver juntos e engravidou, contudo, devido as brigas corriqueiras no relacionamento, o casal veio a se separar sem dar o devido registro ao filho. Ela mudou-se de cidade, levando o filho consigo, que cresceu sem ter contato com seu pai.

Antes de falecer, há cerca de quinze anos, a mãe de J. confirmou a ele quem era seu pai, história que também fora confirmada por outros familiares dele e pelo próprio C., que sempre soube da existência do filho, mas não teve o prazer de conviver por este por questões pessoais de ambos os lados.

Há anos pai e filho já conviviam e reatavam os laços, mas decidiram formalizar o parentesco



FOTO: DIVULGAÇÃO

da maneira correta, procurando os serviços do Instituto Paternidade Responsável.

J. reside em outra cidade, mas contou com o atendimento virtual da equipe, enquanto seu pai comparecia presencialmente, acompanhado de sua filha, V. K., que o auxiliava por conta da idade e participava como testemunha, pois alega que sempre soube da existência do irmão. V. informou ao instituto que toda a família, que é bem grande, ficou feliz com o reconhecimento e com o novo irmão.

Agora o senhor C. conta com oito filhos registrados e saiu da sala de atendimento sorrindo, porque depois de cinquenta anos ele tem mais um motivo para chamar J. de seu filho.

Publicações Legais



ASSOCIAÇÃO LEOS DA SERRA
CNPJ: 22.059.655/0001-78
Rua Heitor Vila Lobos, nº 525, bairro São Francisco, Orion Parque, sala 114
Lages/SC - CEP: 88.506-400

EDITAL DE CONVOCAÇÃO Nº 01/2023
ASSEMBLEIA GERAL EXTRAORDINÁRIA
ELEIÇÃO E POSSE DE DIRETORIA 2023/2026

Eu, **GEANE FERREIRA DE JESUS**, inscrita no RG sob o nº 3.632.699 SSP/SC e no CPF sob o nº: 028.640.789-29, presidente da **ASSOCIAÇÃO LEOS DA SERRA**, CNPJ nº 22.059.655/0001-78, no uso de minhas atribuições legais conforme previsto no Art. 16, de seu estatuto social, **CONVOCO**:

Art. 1º - Todos os associados e associadas, Diretoria e Conselho Fiscal da **ASSOCIAÇÃO LEOS DA SERRA** para Assembleia Geral Extraordinária de eleição e posse de Diretoria Executiva e Conselho fiscal para mandato 2023/2026.

Art.2º - A Assembleia Geral Extraordinária será realizada conforme abaixo detalhado:

Data: 13 de fevereiro de 2023

Horário: 19 horas

Local: Orion Parque

Endereço: Rua Heitor Vila Lobos, nº 525, bairro São Francisco, Orion Parque, sala 114, Lages/SC

Ordem do dia:

I. Eleição e posse de Diretoria Executiva e Conselho Fiscal para o mandato 2023/2026.

Art. 3º - Fica nomeada a Comissão Eleitoral para o processo eletivo, composta de 03 integrantes, abaixo nominados:

- I. Adriana Aparecida Costa;
- II. Clineu dos Santos Soares;
- III. Juliana Neves de Jesus;

§1º - Fica nomeado a Sra. Adriana Aparecida Costa presidente da Comissão Eleitoral.

§2º - A instrução normativa sobre o processo eletivo está disponível em <http://www.leoasdaserra.com.br>.

Lages, 25 de janeiro de 2023.

Geane Ferreira de Jesus
Presidente ALS
Associação Leos da Serra

SINDICATO DOS TRABALHADORES NAS INDÚSTRIAS DA CONSTRUÇÃO E DO MOBILIÁRIO DE LAGES

Setor: Av. Papa João XXIII, 210 - Fone: (49) 3222-0200 - Lages - SC

EDITAL DE CONVOCAÇÃO

O Sindicato dos Trabalhadores nas Indústrias da Construção e do Mobiliário de Lages, com base territorial nos municípios de LAGES, OTACÍLIO COSTA, CORREIA PINTO, CAMPO BELO DO SUL, CAPÃO ALTO, CERRO NEGRO, PALMEIRA, BOCAINA DO SUL e PAINEL, por seu presidente, convoca todos os trabalhadores, integrantes da Categoria Profissional, pertencentes a CONSTRUÇÃO CIVIL (Art. 577 da CLT - 3º GRUPO) e representados por esta Entidade, para comparecerem a Assembleia Geral Extraordinária, que fará realizar no dia, 16 de fevereiro de 2023 (quinta-feira) as 19:00 horas, em sua sede social, na Avenida Papa João XXIII, 210, Bairro Beatriz Lages - SC. Para deliberarem sobre a seguinte:

ORDEM DO DIA:

1 - Elaboração e aprovação da pauta de reivindicações as condições de trabalho e de salários, para celebração ou não de CONVENÇÃO, ACORDO E/OU DISSÍDIO COLETIVO DE TRABALHO, junto a Classe Patronal, para o exercício de 2023/2024.

2 - Outorga de poderes à Diretoria do Sindicato Profissional para celebrar Acordo ou Convenção Coletiva para o exercício de 2023/2024, na hipótese de malogro nas negociações, para ajuizar Dissídio Coletivo de Trabalho.

3 - Fixação e autorização pela Assembleia Geral Extraordinária, do percentual ou valor da Contribuição, a ser paga pelos trabalhadores em favor do Sindicato, para o exercício de 2023/2024.

4 - Deliberação sobre a conveniência de dar caráter permanente à Assembleia, enquanto perdurar a campanha salarial e as negociações, permitindo que as futuras convocações sejam feitas pela Diretoria, através de comunicados nos locais de trabalho.

Não havendo quorum, por ocasião da primeira convocação, a Assembleia será realizada em segunda convocação, uma hora após, no mesmo dia e local designado, com qualquer número de trabalhadores presentes.

Lages - SC, 08 de fevereiro de 2023

Benedito Camargo Filho
Presidente

NOTICIAR | INFORMAR
ALERTAR | DIVULGAR

DOM



Publicações
Legais

Publique editais de
desmembramento, citação,
execução, entre outros...

EDITAL DE DESMEMBRAMENTO

Terezinha Blomer Conradi - Oficial Titular do 1º Ofício de Registro de Imóveis desta Comarca de Lages-SC; FAZ PÚBLICO, para ciência dos interessados, em cumprimento ao disposto do Art. 19 da Lei Federal 6.766/79, que os proprietários, João Pedro Freitas e sua esposa Rosa Maria Freitas, apresentaram requerimento, memorial descritivo, planta e demais documentos necessários para registro do DESMEMBRAMENTO aprovado pela Prefeitura Municipal, através do Decreto nº 20.060 de 1º/12/2022, referente ao imóvel urbano, situado no lado par da Rua Antonio de Oliveira Waltrick, esquina formada com a Rua Otacília Heinzen Marcon, Bairro Santa Catarina, nesta cidade de Lages-SC, com a área superficial de 968,80m², constante da matrícula nº 27.877 deste Ofício, os proprietários pretendem desmembrar o terreno em 02 (duas) áreas menores, denominadas, Área "A", com 608,50m² e Área "B", com 360,30m², com parecer favorável do Ministério Público, Ofício n. 0011/2023/13PJ/LAG datado de 16/01/2023. As impugnações daqueles que se julgarem prejudicados quanto ao domínio do referido imóvel, deverão ser apresentados dentro do prazo de 15 dias a contar da data da terceira e última publicação do presente edital. Findo o prazo e não havendo reclamação, será feito o registro, ficando os documentos à disposição dos interessados, nesta serventia. Lages, 23 de janeiro de 2023.

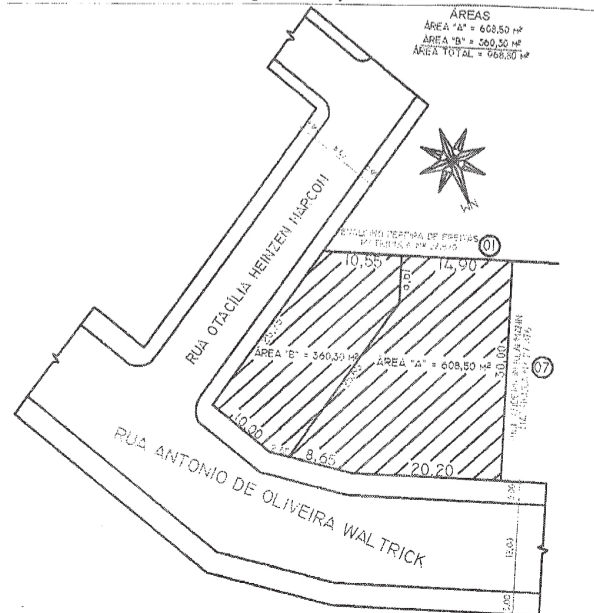

ESTADO DE SANTA CATARINA PODER JUDICIÁRIO 4ª Vara Cível da Comarca de Lages

Av. Belisário Ramos, 3650 - Bairro: Centro - CEP: 88502-905 - Fone: (49)3289-3554 - Email: lages.civel4@tjsc.jus.br

PROCEDIMENTO COMUM CÍVEL Nº 5011199-02.2022.8.24.0039/SC

AUTOR: UNILAGES ASSOCIACAO DE MUTUO, BENEFICIOS E PROTECAO VEICULAR

RÉU: JACI RODRIGUES DE ANDRADE

EDITAL Nº 310037057252

JUIZ DO PROCESSO: DR. LEANDRO PASSIG MENDES - Juiz de Direito.

Citando: JACI RODRIGUES DE ANDRADE (CPF nº 63617099904), em local incerto e não sabido.

Prazo do Edital: 20 dias

Pelo presente, a pessoa acima identificada, atualmente em local incerto ou não sabido, FICA CIENTE de que neste Juízo de Direito tramitam os autos do processo epígrafado e CITADA para responder à ação, querendo, em 15 (quinze) dias, contados do primeiro dia útil seguinte ao transcurso do prazo deste edital. ADVERTÊNCIA: Se o réu não contestar a ação, será considerado revel e presumir-se-ão verdadeiras as alegações formuladas pelo autor (art. 344 do CPC). Será nomeado curador especial no caso de revelia (art. 257, IV do CPC). E para que chegue ao conhecimento de todos, partes e terceiros, foi expedido o presente edital, o qual será afixado no local de costume e publicado 01 (uma) vez, sem intervalo de dias, na forma da lei.

Documento eletrônico assinado por LUIZ FABIAN LISBOA ALMEIDA, Técnico Judiciário, na forma do artigo 1º, inciso III, da Lei 11.419, de 19 de dezembro de 2006. A conferência da autenticidade do documento está disponível no endereço eletrônico https://eproc1g.tjsc.jus.br/eproc/externo_controlador.php?acao=consulta_autenticidade_documentos, mediante o preenchimento do código verificador 310037057252v2 e do código CRC bd2ba380.

Informações adicionais da assinatura:
Signatário (a): LUIZ FABIAN LISBOA ALMEIDA
Data e Hora: 9/12/2022, às 15:13:36

5011199-02.2022.8.24.0039

310037057252_V2



ASSOCIAÇÃO LEOS DA SERRA

CNPJ: 22.059.655/0001-78

Rua Heitor Vila Lobos, nº 525, bairro São Francisco, Orion Parque, sala 114
Lages/SC - CEP: 88.506-400



ASSOCIAÇÃO LEOS DA SERRA

CNPJ: 22.059.655/0001-78

Rua Gustavo Lebon Régis, 174 – Bairro Copacabana

Lages/SC – CEP: 88504-225

Ata de Assembleia Geral da eleição e posse da Diretoria Executiva e Conselho Fiscal do quadriênio 2023/2027 da Associação Leos da Serra

Aos treze dias de fevereiro dois mil e vinte e três, reuniram-se na Rua Heitor Vila Lobos, 525, Bairro São Francisco, Orion Parque, Sala 114, Lages/SC, os associados da Associação Leos da Serra, em primeira chamada às dezenove horas, atendendo ao Edital de Convocação nº 01/2023. A presidente Geane Ferreira de Jesus deu início aos trabalhos e convocou o Sr. Alberto de Souza para secretariar a reunião. Geane justificou que o mandato da gestão anterior se encerrou em dezoito de dezembro de dois mil e vinte e dois, mas que para os efeitos legais essa Diretoria Executiva e Conselho Fiscal ainda são os responsáveis legais pela instituição, sem prejuízo ao seu funcionamento. Em seguida leu a ordem do dia: 1) Eleição e posse de Diretoria Executiva e Conselho Fiscal para o mandato 2023/2027. Seguindo o disposto na instrução nº 01/2023 que trata do processo eletivo, Geane solicita a quantidade de chapas inscritas, apresentando-se somente uma chapa. Não havendo outra inscrição, é admitida a candidatura de chapa única. Geane apresenta a nominata e coloca a Assembleia Geral em regime de votação. A chapa única é aprovada por unanimidade. Ficaram eleitos após votação o seguinte quadro de dirigentes e conselheiros: Presidente: Elusa De Fátima Camargo de Oliveira Machado; Vice-Presidente: Aldo Camargo de Oliveira; 1º Tesoureira: Geane Ferreira de Jesus; 2º Tesoureira: Silvia Joenk; 1º Secretário: Alberto de Souza; 2º secretário: Túlio Rogério Vieira de Jesus; Conselho Fiscal: Clineu dos Santos Soares, Juliana Neves de Jesus e Eduardo Cesar Wiggers. Por fim, os novos dirigentes e conselheiros foram empossados com mandato com vigência entre treze de fevereiro de dois mil e vinte e três e treze de fevereiro de dois mil e vinte e sete. Sem mais, a presidente encerrou a reunião agradecendo a presença de todos, da qual eu Alberto de Souza secretariei e assinei junto dos demais diretores e conselheiros eleitos.

PRESIDENTE – ELUSA DE FÁTIMA CAMARGO DE OLIVEIRA MACHADO

RG: 3.315.504; Órgão emissor: SSP/SC; Data emissão: 25/09/2015; CPF: 613.901.439-53; Data nascimento: 04/11/1969; Nacionalidade: Lages/SC; Nacionalidade: Brasileira; Endereço: Rua Benjamin Constant, 1610, bairro Copacabana, Lages/SC, CEP 88.504-200; Estado Civil: Casada; Profissão: Pedagoga;

CÔNJUGE: ELVIO CARLOS BOEIRA MACHADO

RG:1.625.026; Órgão emissor: SSP/SC; Data emissão: 15/06/2016; CPF: 495.551.899-00; Data nascimento:15/05/1964; Nacionalidade: Lages/SC; Nacionalidade: Brasileira; Endereço: Rua Benjamin Constant, 1610, bairro Copacabana, Lages/SC, CEP 88.504-200; Estado Civil: Casado; Profissão: Funcionário Público.

Sandro Muniz Ribett
OAB/SC 13.176



ASSOCIAÇÃO LEÕES DA SERRA
CNPJ: 22.059.655/0001-78

Rua Heitor Vila Lobos, nº 525, bairro São Francisco, Orion Parque, sala 114
Lages/SC - CEP: 88.506-400



VICE-PRESIDENTE – ALDO CAMARGO DE OLIVEIRA

RG: 3.750.585; Órgão emissor: SSP/SC; Data emissão: 25/01/2016; CPF: 006.446.839-96; Data nascimento: 03/04/1982; Naturalidade: Lages/SC; Nacionalidade: Brasileira; Endereço: Rua Sete De Setembro, 14, bairro Centro, Lages/SC, CEP: 88.501-330; Estado Civil: Casado; Profissão: Farmacêutico;

CÔNJUGE: DAIANE BATISTA VELHO

RG: 4.490.548; Órgão emissor: SSP/SC; Data emissão: 16/01/2013; CPF: 034.270.269-65; Data nascimento: 01/10/1982; Naturalidade: Tubarão/SC; Nacionalidade: Brasileira; Endereço: Rua Sete De Setembro, 14, bairro Centro, Lages/SC, CEP: 88.501-330; Estado Civil: Casada; Profissão: Técnica Administrativa.

1º TESOUREIRO – GEANE FERREIRA DE JESUS

RG: 3.632.699; Órgão emissor: SSP/SC; Data emissão: 19/11/2012; CPF: 028.640.789-29; Data nascimento: 21/04/1979; Naturalidade: São Paulo/SP; Nacionalidade: Brasileira; Endereço: Rua Canoinhas, 25, bairro Petrópolis, Lages/SC, CEP: 88.505-240; Estado Civil: Solteira; Profissão: Professora de Natação e Hidroginástica.

Sandro Muniz Ribeiro
OAB/SC 13.136

2º TESOUREIRO – SILVIA JOENK

RG: 4.029.853; Órgão emissor: SSP/SC; Data emissão: 11/03/2014; CPF: 032.898.029-30; Data Nascimento: 16/08/1980; Naturalidade: Lages/SC; Nacionalidade: Brasileira; Endereço: Rua Padre Anchieta, 133, bairro Beatriz, Lages/SC, CEP: 88.505-060; Estado Civil: Solteira; Profissão: Cabelereira.

1º SECRETÁRIO – ALBERTO DE SOUZA

RG: 3.423.177; Órgão emissor: SSP/SC; Data emissão: 24/09/1992; CPF: 007.630.019-61; Data nascimento: 17/05/1980; Naturalidade: Lages/SC; Nacionalidade: Brasileiro; Endereço: Rua Tiradentes, 243, bairro Centro, Lages/SC; CEP: 88.501-230; Estado Civil: Casado; Profissão: Fisioterapeuta;

CÔNJUGE – GLACIELE CRISTINA MACHADO

RG: 4.454.051; Órgão emissor: SSP/SC; Data emissão: 15/03/2012; CPF: 008.041.911-90; Data nascimento: 24/03/1982; Naturalidade: Capão Alto/SC; Nacionalidade: Brasileira; Estado Civil: Casada; Profissão: Gerente de Vendas.



ASSOCIAÇÃO LEÕES DA SERRA

CNPJ: 22.059.655/0001-78

Rua Heitor Vila Lobos, nº 525, bairro São Francisco, Orion Parque, sala 114

Lages/SC - CEP: 88.506-400



Túlio R. V. de Jesus

2º SECRETÁRIO – TÚLIO ROGÉRIO VIEIRA DE JESUS

RG: 82.710; Órgão emissor: SSP/SC; Data emissão: 17/12/2018; CPF: 033.659.999-49; Data nascimento: 26/01/1947; Naturalidade: Lages/SC; Nacionalidade: Brasileiro; Endereço: Praça Waldo da Costa Ávila, 202, bairro Brusque, Lages/SC; CEP: 88.503-003; Estado Civil: Divorciado; Profissão: Médico.

CONSELHO FISCAL

Clíneu dos Santos Soares

CLÍNEU DOS SANTOS SOARES

RG: 2.890.123; Órgão emissor: SSP/SC; Data emissão: 02/12/1988; CPF: 800.181.579-04; Data nascimento: 02/11/1970; Naturalidade: Campo Belo do Sul/SC; Nacionalidade: Brasileiro; Endereço: Rua Paulo Sergio Soares, 295, bairro Pro Morar, Lages/SC; CEP: 88.514-105; Estado Civil: Solteiro; Profissão: Motorista.

Eduardo Cesar Wiggers

EDUARDO CESAR WIGGERS

RG: 4422256 Órgão emissor: SSP/SC; Data emissão RG: 18/07/2013; CPF: 091.707.509-98; Data nascimento: 09/06/1992; Naturalidade: Lages/SC; Nacionalidade: Brasileiro; Endereço: Rua Joaquim Nabuco, 98. bairro Caravaggio, Lages/SC; CEP: 88509-470; Estado Civil: solteiro; Profissão: Autônomo.

Juliana Neves de Jesus

JULIANA NEVES DE JESUS

RG: 3.316.294; Órgão emissor: SSP/SC; Data emissão: 12/04/2016; CPF: 909.959.619-72; Data nascimento: 25/09/1978; Naturalidade: Lages/SC; Nacionalidade: Brasileira; Endereço: Praça Waldo da Costa Ávila, 202, bairro Brusque, Lages/SC; CEP: 88.503-003; Estado Civil: Solteira; Profissão: Jornalista.

[Handwritten signatures]

Sandro Maniz Ribeiro
OAB/SC 13.136

Estado de Santa Catarina
Ofício de Registros Cíveis das Pessoas Jurídicas e de Títulos e Documentos
Nara Paes Patrício Bernardi - Interina Designada
Avenida Presidente Vargas, 196, Centro, Lages - SC, 88602-265 - (49) 3390-0087 -
rtdlages@gmail.com

17ª AVERBAÇÃO EM REGISTRO DE PESSOA JURÍDICA
Protocolo: 010563 Data: 07/03/2023 Livro: 0016 Folha: 020
Registro: 003235 Data: 07/03/2023 Livro: A-035 Folha: 058
Registro Origem: 002654 Data: 04/03/2015 Livro: A-030 Folha: 058

Qualidade: Integral | Natureza: ATA DA ASSEMBLEIA GERAL
ORDINÁRIA DE ELEIÇÃO E POSSE DA DIRETORIA EXECUTIVA E
Apresentante: ASSOCIAÇÃO LEOAS DA SERRA
Emolumentos: Averbação: R\$ 108,82, Selo: R\$ 3,39, Arquivamento: R\$
24,18 - Total R\$ 136,39 - Recibo nº: 402493
Selo Digital de Fiscalização do tipo Normal - GQW97188-QOIF
Confira os dados do ato em <http://selo.tjsc.jus.br/>
Dou fe, Lages, 07 de março de 2023

Nara Paes Patrício Bernardi - Interina Designada



Nara Paes Patrício Bernardi
Interina Designada
Alyne Fernando Moreira Floriani de Amorim
Oficial Substituta
Bruna Marcio Cifuentes
Escrevente Substituta



ASSOCIAÇÃO LEÕES DA SERRA

CNPJ: 22.059.655/0001-78

Rua Heitor Vila Lobos, nº 525, bairro São Francisco, Orion Parque, sala 114

Lages/SC - CEP: 88.506-400

**LISTA DE PRESENÇA NA ASSEMBLEIA GERAL ORDINÁRIA DA ELEIÇÃO
DA DIRETORIA PARA O QUADRIÊNIO 2023/2027 DA ASSOCIAÇÃO
LEÕES DA SERRA, CNPJ: 22.059.655/0001-78**

NOME COMPLETO	CPF	ASSINATURA
1- Alberto de Souza	007.630.019-61	
2- Aldo Camargo de Oliveira	006.446.839-96	
3- Geane Ferreira de Jesus	028.640.789-29	
4- Juliana Neves de Jesus	909.959.619-72	
5- Elusa de Fátima Camargo de Oliveira Machado	613.901.439-53	
6- Silvia Joenk	032.898.029-30	
7- Clineu dos Santos Soares	800.181.579-04	
8- Eduardo Cesar Wiggers	091.707.509-98	
9- Túlio Rogério Vieira de Jesus	033.659.999-49	

Lages, 13 de fevereiro de 2023.